

MICHEL TELÓ

www.micheltelo.com.br

Rua Moreira Cabral, 347
Bairro Planalto
CEP 79009-150
Campo Grande - MS

Shows:
67.9227 3029 | 67.3324 0633 | 67.9213 7797
contato@micheltelo.com.br

ZH SEGUNDO CADERNO

PORTO ALEGRE, TERÇA-FEIRA, 17 DE JULHO DE 2018

EDITORA: CLÁUDIA LAITANO

claudia.laitano@zerohora.com.br (51) 3218-4372



Os times serão comandados por Michel Teló, Ivete Sangalo, Lulu Santos e Carlinhos Brown

Mais emoção no ar

"THE VOICE BRASIL" chega à sétima edição e passa a ser exibido às terças e quintas

AMANDA KHAL DE SOUZA
amanda.souza@zerohora.com.br
Rio de Janeiro*

Se o time de técnicos permanece o mesmo, com Michel Teló, Ivete Sangalo, Lulu Santos e Carlinhos Brown, o *The Voice Brasil* volta hoje com novidades em sua estrutura. A primeira é a dose dupla: o reality show passa a ser exibido duas vezes na semana, às terças e quintas, na RBS TV, após a novela *Segundo Sol*.

O programa vai continuar com a mesma pegada e bastante dinâmico. Com mais tempo, vamos poder contar melhor a história das pessoas. Os técnicos vão poder cantar mais e curtir juntos. Agora, a gente vai ter tempo para se divertir - celebrou o sertanejo Michel Teló na apresentação da sétima temporada à imprensa, na semana passada, no Rio de Janeiro.

Sob comando de Tiago Leifert e Mariana Rios, a atração, que será exibida em 22 episódios, contará com o recurso do botão de bloqueio - já utilizado na versão americana - que promete esquentar a competição. A novidade vai aparecer na primeira etapa do programa, nas audições às cegas: aquele que tiver acionado o botão de bloqueio impedirá que o talento

escolha ingressar no time do técnico bloqueado, mas o bloqueado só saberá que está impedido quando virar sua cadeira.

Questionado sobre um possível aumento da rivalidade entre os técnicos, Carlinhos Brown foi veemente:

- Entre nós não existe essa disputa. Isso é o que menos interessa. A gente quer saber como desenvolver vozes.

Já na fase da batalha dos técnicos, a estreia é o "salvamento instantâneo". Um dos eliminados nessa etapa vai retornar à competição por voto do público. Mas as novidades seguem, com os times sendo reforçados com mais candidatas. A partir de agora, cada equipe terá 16 participantes na primeira fase (na edição anterior, os grupos eram formados por 12 candidatas). Para os técnicos, os critérios para selecionar essas 72 vozes são subjetivos.

- Como seguir uma estratégia aqui? A pessoa está toda organizada, vêm os candidatos e desorganizam tudo. Não existe uma estratégia para emoção. Com sete edições, a classe musical está mais encaixada e se aceita como artistas e a aceitar as humildes oportunidades até chegar a este palco para ser nacionalizado - resumi Ivete Sangalo.

Lulu Santos arrematou:

- Música não tem lógica, tem emoção.

Eles revelam sentimentos em mim que eu ainda não domino, e isto é que é a música. É no arrepiar. Preciso sentir alguma coisa. Se arrepiar, é inevitável virar a cadeira.

O elenco do programa faz questão de frisar que o *The Voice* muda a vida das pessoas. Embora não seja uma fábrica de carreiras meteóricas e milionárias, traz visibilidade - "publicita alguém, apresenta esse talento", como observou Carlinhos Brown - e segurança para aqueles que pretendem prosseguir na carreira.

- O sucesso de um artista é muito íntimo. Essa coisa de determiná-lo a partir de números só atrapalha. Na arte, não podemos padronizar nada - relativizou Ivete. Mas ninguém melhor do que Teló, o técnico tricampeão convidado do programa (venceu todas as edições desde que substituiu Daniel) a partir da quarta temporada, para elencar as qualidades primordiais à próxima grande voz brasileira:

- Primeiro, tem a luz, coisa de carisma mesmo. Mas, lógico, tem que ter uma grande voz. Nas três temporadas que participei, ganhou quem realmente merecia. Era quem chegava lá e rasgava, levantava as pessoas e emocionava. A atitude da pessoa também conta muito.

* A repórter viajou a convite da Globo.

COMO VAI SER

AUDIÇÕES ÀS CEGAS

Na primeira fase do *The Voice Brasil*, os candidatos são avaliados apenas pela sua voz. Se mais de um técnico virar a cadeira para o mesmo participante, quem escolhe com quem quer trabalhar é o próprio candidato. No total, serão oito audições e 72 escolhidos, 18 para cada time. A fase conta com uma novidade: o botão de bloqueio, pelo qual um técnico pode impedir outro de ser escolhido.

BATALHAS

Com as equipes formadas, os técnicos dividem seus times em duplas que se apresentam em duetos, cantando a mesma música. Ao final de cada apresentação, o mentor decide qual dos dois permanece na competição. Ainda pode ser usado o famoso "Pegue!" entre os eliminados de cada programa.

TIRA-TEIMA

A partir dessa fase, os shows são ao vivo e quatro integrantes de cada time se apresentam por programa. Depois das apresentações, cada técnico salva duas vozes para seguir em frente. O público começa a escolher seu candidato e também pode salvar uma voz.

BATALHA DOS TÉCNICOS

Com shows ao vivo, a disputa deixa de ser entre candidatos do mesmo time e passa a ser entre os times adversários. Os técnicos escolhem quem de seu time irá duelar com o time adversário. Esta fase contará com o salvamento instantâneo: em votação no site do programa, o público poderá salvar um dos eliminados.

REMIX

Os técnicos têm nova chance de equilibrar seus times. Cada um escolhe uma voz para seguir direto à próxima fase. Os demais candidatos se apresentam em números solos, e Brown, Lulu, Ivete e Teló voltam a usar o famoso botão vermelho para escolher quem segue no programa. Os participantes que tiverem mais de um botão apertado podem decidir em que time desejam ficar. Os times encerram esta fase com quatro vozes cada.

SHOWS AO VIVO

Serão dois programas nessa fase. No primeiro, as quatro vozes de cada time se apresentam em shows ao vivo e apenas três seguem. No programa seguinte, eles voltam a se apresentar para definir os dois talentos de cada time que seguem para a semifinal.

SEMIFINAL

Dos candidatos de cada técnico se apresentam, mas apenas um segue para a final.

GRANDE FINAL

O público decidirá quem será o campeão da sétima edição do *The Voice Brasil*. O vencedor ganhará um prêmio de R\$ 500 mil e um contrato com a gravadora Universal Music.

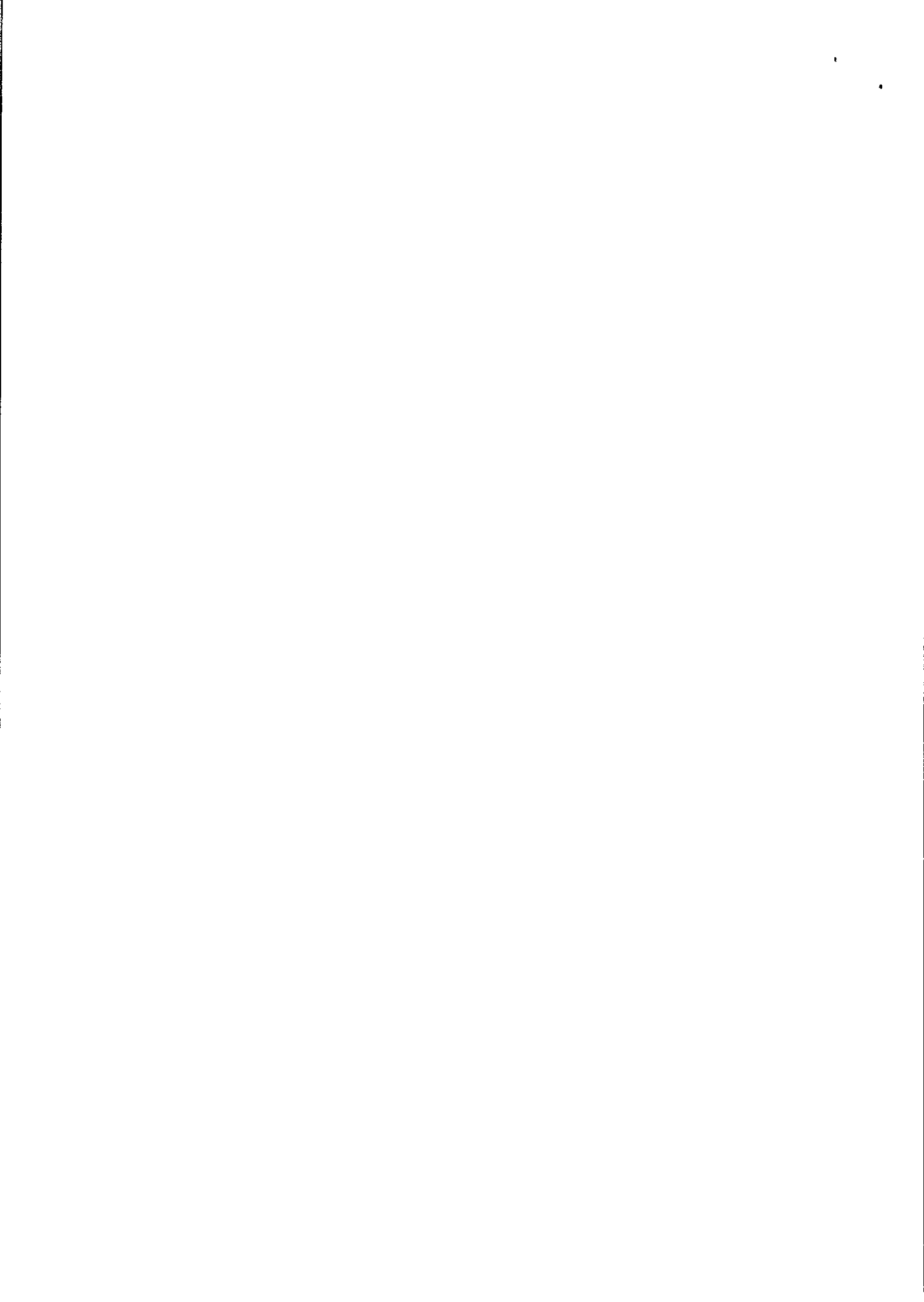

MICHEL TELÓ

www.micheltelo.com.br

Rua Moreira Cabral, 347
Bairro Planalto
CEP 79009-150
Campo Grande - MS

Shows:
67.9227 3029 | 67.3324 0633 | 67.9213 7797
contato@micheltelo.com.br

Veja • Bravo! • Contigo! • viejaqui • Alfa • MdeMulher • Recreio • Info • Revistas e sites

Assine • Loja • SAC | Grupo Abril

veja São Paulo

Assine veja

2/9 14h47 13°/31° Seguir Curtir 435 mi

Abril id



Comida & Bebida - Cinema - Cultura - Noite - Crianças - Grátis - Revista - Bairros - Mais

Votação do Comer & Beber prorrogada: eleja aqui os seus preferidos até 20/9

Pedir comida nunca foi tão fácil!

PUBLICIDADE



4 de 10 O sertanejo Michel Teló: show em prol ao Hospital de Câncer de Barretos no dia 18 de agosto (Foto: Rafael Duarte)

Eventos

Festa do Peão de Boiadeiro de Barretos

4 de 10 de 10

Tweetar

+1

Recomendar

Seja o primeiro de seus amigos a recomendar isso.

Compartilhar

4.58ª edição do mais importante rodeio do país conta com os tradicionais torneos de montaria e um calendário recheado de shows. Entre os destaques da programação estão Michel Teló no dia 18/8, Fernando & Sorocaba na quinta (22/8) e Luan Santana e César Menotti & Fabiano na sexta (23/8). No dia 24, Chitãozinho & Xororé e Bruno & Marrone sobem ao palco juntos.

Quando: 15 a 25 de agosto de 2013

Local: Parque do Peão, Rocovia Engadeiro Faria Lima, quilômetro 428, Barretos (acesso pela Rodovia dos Bandeirantes)

Informações: (17) 3321-0000

Os preços dos ingressos para os shows mudam a cada dia e ficam entre 10,00 reais (plata) e 600,00 reais (camarote arena premium); já à venda no site da Tati.

- Saiba os valores dos ingressos para cada dia do evento
- Paula Fernandes, Gustavo Lima e mais entre as atrações
- Confira as principais atrações de Barretos 2013

PUBLICIDADE

American Airlines

MIAMI

voos a partir de

\$850 ida e volta (taxas extra)

RESERVE AGORA

Taxas e impostos incluídos. Válido até 30/09/2013

MAIS EVENTOS



Violetta ao Vivo

15 de agosto de 2013
Vanacos

MICHEL TELÓ

www.michelteflo.com.br

Rua Moreira Cabral, 347
Bairro Planalto
CEP 79009-150
Campo Grande - MS

Shows:
67.9227 3029 | 67.3324 0633 | 67.9213 7797
contato@michelteflo.com.br

Ver todos os canais | MSN | Video | Outlook.com

Faça do MSN minha página inicial
Opções | Entrar

msn MÚSICA

Música | Web | Imagens | Vídeos | Shopping

bing **Buscar**

Seguir

Curtir 1,7 milhões

HOME FOTOS NOTÍCIAS RÁDIO COCA-COLA FM RÁDIO ONLINE VÍDEOS

Atualizado: 12/06/2013

Luan Santana, Michel Teló e Naldo são principais atrações da Festa do Peão de Barretos 2013

Mais de 100 atrações vão se apresentar durante os 11 dias de evento

Compartilhar 70

Tweetar 2

Compartilhar 22



18 de agosto - Palco do Estádio
20h Michel Teló

Compartilhar 70

Tweetar 2

Compartilhar 22



famosos



Giro Famosidades



Diário de A Fazenda 6



Novelas do Dia - 2/9



Diário de Amor à Vida

msn brasil no facebook



1.702.293 pessoas curtiram MSN Brasil



MICHEL TELÓ

www.micheltelo.com.br

Rua Moreira Cabral, 347
Bairro Planalto
CEP 79009-150
Campo Grande - MS

Shows:
67.9227 3029 | 67.3324 0633 | 67.9213 7797
contato@micheltelo.com.br

Folha de Pernambuco

TERÇA-FEIRA, 4 de setembro de 2018

Diversão & Arte 23

telinha >



G. OROFINO/AGÊNCIA

Cantor Michel Teló busca o tetracampeonato no reality musical da Globo

Domínio diante das câmeras

Jurado do "The Voice Brasil" valoriza sua trajetória na TV, que começou com o quadro "Bem Sertanejo", no "Fantástico"

TV PRESS

Michel Teló desenvolveu uma relação intensa com a tevê quando decidiu ampliar sua participação para além dos programas de auditório. Primeiramente, ele encabeçou o projeto do "Bem Sertanejo", quadro de 12 episódios e duas temporadas que foi ao ar no "Fantástico". A produção, inclusive,

deu origem a CD, DVD, livro e musical. Logo depois, foi convidado para ser jurado do "The Voice Brasil" exibido nas terças e quintas-feiras, às 22h30, na Globo - a partir da temporada de 2015, substituindo Daniel. De lá para cá, viu seus pupilos conquistarem o troféu do "reality show" três vezes e, atualmente, está em busca do tetracampeonato. Apesar da trajetória vencedora na competição, o cantor mantém os pés no chão e também não foca em uma única estratégia durante a produção. "Costumo dizer que não venho para brincar (risos). Sinto-me honrado de participar desse programa e trabalhar ao lado de gênios da música. Fiz escolhas muito certas e as coisas foram dando certo. Existe um trabalho intenso por trás de todo mundo.

Programa ao vivo é uma surpresa. Não pode montar estratégia porque alguém sempre derruba", valoriza. Natural de Medianeira, no Paraná, Teló viveu boa parte de sua vida no Mato Grosso do Sul, onde deu início a sua trajetória na música. Foi a partir de sua entrada no Grupo Tradição que sua carreira tomou impulso. Porém, foi através de seu trabalho solo e com o estouro do "hit" "Ai Se Eu Te Pego" que o cantor ganhou alcance nacional e internacional. "A vida é uma grande batalha, mas claro que, em alguns momentos, há um a luz maior em cima de você. É necessário saber aproveitar esses momentos. Música é muito sobre fazer o que você ama ou gosta. O "The Voice" gera uma visibilidade enorme para quem participa", aponta.

NOVELAS >

GLOBO

MALHAÇÃO (17h45)

Maria Alice avança um casamento com Rui. Briga e Grizão tentam fugir. Ecco vive o seu relacionamento. Telôla conversa com Carolina sobre seu namoro com Vinícius. Maria Alice conversa com Rui sobre a postura de Maria Alice. Santiago conversa com a mãe de Telôla. Ecco ajuda o pai. Barbara conversa com Lázaro para sair. Rui implora o perdão de Maria Alice.

ORGULHO E PAIXÃO (18h15)

Beto ajuda Betina e Juliana se aproxima com o estado de sereno. Dom Sabino pede mais tempo. Constança pede para pagar as dívidas de pensão. Dom Sabino tenta arrumar um emprego na padaria. Marcos começa a trabalhar na Sarcos. Dom Sabino mostra o Nêo e Rêo na escola de uma amiga de Anabela. Beto não

aceita que Marcos trabalhe na Sarcos e tenta agredir.

O TEMPO NÃO PARA (19h15)

Dom Sabino visita Bento de Samuca. Pedro Parado faz fotos de confissão no nome de Betina. Procura Juliana, o Marcos os fugiu. Marcos e Juliana ficam presos no elevador e fazem as pazes. Marcos convence Betina na casa de Samuca. Marcos discute com Betina. Pauline mostra a cópia da assinatura de Rui para Dom Sabino para Eliana. Marcos constringe Betina na rua.

SEGUNDO SOL (21h18)

Zefa confronta Severo por colocar a wandinha vendida e ele acaba passando mal. Nana vai atrás de Rui. Karolê e a filha se casam com Remy. Retardado diz que sua família começou morando no

O resumo dos capítulos de todas as novelas são de responsabilidade de cada emissora. Os capítulos que vão ao ar estão sujeitos a alterações imediatas.

wandinha mas diz que todos trabalham para ele. Karolê fica indignada ao descobrir que Remy marcou uma festa em sua casa. Beto conclui que Remy pode estar chantagando Karolê.

SBT

AS AVENTURAS DE POLIANA (21h)

Arlete e Valência se estranham ao se aproximarem na padaria. Ruy quer voltar um presente, mas dona o cartão que no chão por ter dentro o nome de Rui. Nana está decidida a entregar por achar que Waldemir está de olho em Nádine. A professora de música diz que acredita que a consagração é feita com os pais. Dêa consegue uma bolsa de estudos na escola.

Claudia Hollander



HORÓSCOPO

ÁRIES (21 mar. a 20 abr.)

Seu amor dominante está regressando por você, que tomou estas duas ideias para você perdoar seu tempo em casa e alternar as horas de trabalho e agir com outras de modo desvairado. DICA: os períodos de amizade e de proximidade em sua vida são significativos e contribuem para aproximar ainda mais você da pessoa amada.

TOURO (21 abr. a 20 mai.)

O transtorno lunar escurece sua vida verbal e comunicativa e lhe dá condições de relacionar-se ainda melhor com todos a sua volta. Assim, não há à espera para você fazer concessões, dar testemunhos e dedicar-se a tudo o que seja capaz de expressão e verbalização. DICA: tente a fazer um amor acendrado no terreno sentimental.

GÊMEOS (21 mai. a 20 jun.)

Agite a sua imaginação e veja o mundo, por si mesmo, tudo isso em seus sonhos e lhe que a sua mente espantadamente bem nos negócios e negócios pode ter ideias bastante criativas no sentido de executar seus projetos e não deixar acontecerem seus realimentos. DICA: ao sentir o calor e a possibilidade excessiva.

CÂNCER (21 jun. a 21 jul.)

Seu astro regente, a Lua, está em 90º em seu signo e isso significa uma fase excelente para os assuntos pessoais e amorosos. Sua sensibilidade e seu romantismo natural estão em alta, assim como seu desejo de dar e receber amor. DICA: você pode registrar toda sua experiência e tudo aquilo que sente e pensa.

LEÃO (21 jul. a 22 ago.)

Assim como a Lua traz o ego ao primeiro plano, por sua natureza você a não se deixe ser controlado pelas emoções e sentimentos. Não se deixe ser controlado e procure ser mais racionalmente, para não sofrer mais de desequilíbrio. DICA: você pode registrar toda sua experiência e tudo aquilo que sente e pensa.

VIRGEM (22 ago. a 22 set.)

Devido ao transtorno de Lua por Citaro você tende a sentir uma certa pressão, mas isso é devido ao seu signo. Não se deixe ser controlado e não se deixe ser controlado e não se deixe ser controlado e não se deixe ser controlado. DICA: não se deixe ser controlado e não se deixe ser controlado.

LIBRA (22 set. a 22 out.)

Novo astro, a Lua, começa a crescer no ponto culminante de sua vida. Assim, você tende a sentir uma certa pressão e isso é devido ao seu signo. Não se deixe ser controlado e não se deixe ser controlado e não se deixe ser controlado. DICA: não se deixe ser controlado e não se deixe ser controlado.

ESCORPIÃO (22 out. a 21 nov.)

Não se deixe ser controlado e não se deixe ser controlado e não se deixe ser controlado e não se deixe ser controlado. DICA: não se deixe ser controlado e não se deixe ser controlado.

SAGITÁRIO (21 nov. a 21 dez.)

A presença de Lua por Citaro traz um período muito favorável para você analisar profundamente e conscientemente de suas intenções em amor e profissões. Isso acontece por isso você está em condições de agir de modo coerente com o DICA: analisar e definir o caminho que quer seguir com a sua vida amorosa.

CAPRICÓRNI (22 dez. a 20 jan.)

O fato de a Lua trazer o ego ao primeiro plano, por sua natureza você a não se deixe ser controlado pelas emoções e sentimentos. Não se deixe ser controlado e procure ser mais racionalmente, para não sofrer mais de desequilíbrio. DICA: você pode registrar toda sua experiência e tudo aquilo que sente e pensa.

AQUÁRIO (21 jan. a 19 fev.)

O transtorno de Lua por Citaro traz um período muito favorável para você analisar profundamente e conscientemente de suas intenções em amor e profissões. Isso acontece por isso você está em condições de agir de modo coerente com o DICA: analisar e definir o caminho que quer seguir com a sua vida amorosa.

PEIXES (20 fev. a 20 mar.)

A Lua está em um ponto muito favorável para você analisar profundamente e conscientemente de suas intenções em amor e profissões. Isso acontece por isso você está em condições de agir de modo coerente com o DICA: analisar e definir o caminho que quer seguir com a sua vida amorosa.

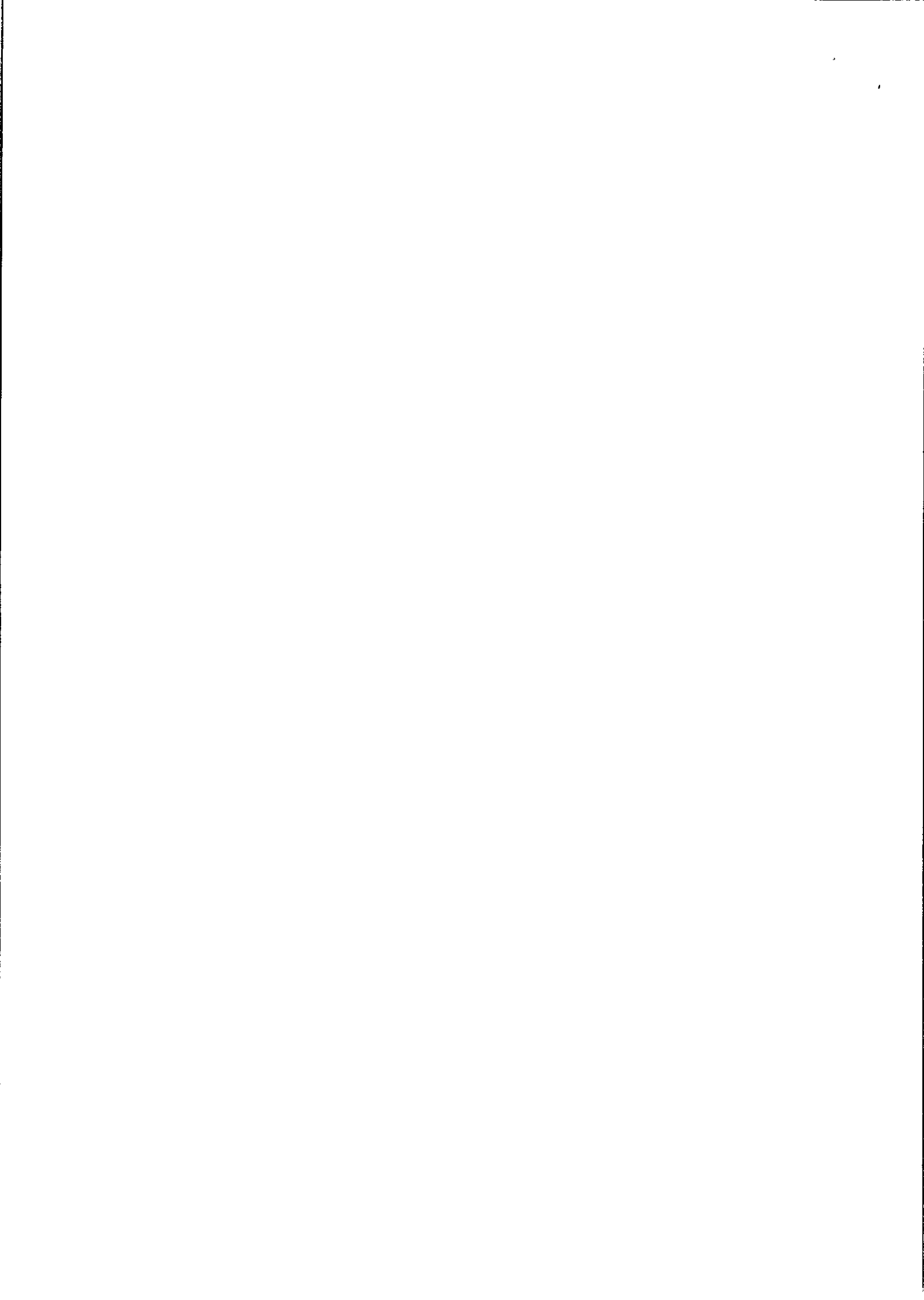

MICHEL TELÓ

www.micheltelo.com.br

Rua Moreira Cabral, 347
Bairro Planalto
CEP 79009-150
Campo Grande - MS

Shows:
67.9227 3029 | 67.3324 0633 | 67.9213 7797
contato@micheltelo.com.br

FORTALEZA, CEARÁ
QUARTA-FEIRA, 17 DE JULHO DE 2015

DIÁRIO
DO NORDESTE

zoeira

9

Televisão

COMPODO
o corpo técnico de jurados do novo The Voice Brasil, Michel Teló, Lulu Santos, Ivete Sangalo e Carlinhos Brown
FOTOS: GLOBO/RAQUEL CUNHA



A nova temporada do The Voice Brasil só estreia na próxima semana, no dia 17 de julho. Mas a música já tomou conta do palco da atração. Com direção artística e geral de Creso Eduardo Macedo, apresentação de Tiago Leifert com Mariana Rios, o programa vai ao ar às terças e quintas.

Na noite da última segunda-feira (9) um grande show com antigos participantes do reality marcou o lançamento da nova edição. Liderado por Tiago Leifert e Mariana Rios, o evento contou com a presença dos técnicos Carlinhos Brown, Lulu Santos, Michel Teló e Ivete Sangalo, com convidados, fãs e jornalistas. O show foi transmitido ao vivo nas redes oficiais do programa.

Novidades

Leifert destacou as novidades da nova temporada. "Entre as principais mudanças está o botão de bloqueio. Qualquer técnico pode bloquear outro que já tenha dado o ok para aquele participante da vez. A brincadeira é boa, até porque a tensão da escolha já passou, a voz já foi escolhida. A sur-

presa é saber qual dos técnicos não participará da escolha", contou.

Além do novo botão, o 'salvamento instantâneo' vai movimentar os times durante a fase de 'Batalhas dos Técnicos'. Por meio de votação no site do programa, o público poderá salvar um dos eliminados nesta fase.

"Botaram esse botão de bloqueio aqui e estou doído pra usar", riu Michel Teló, técnico tricampeão. "Não venho aqui para brincar", divertiu-se o cantor.

Carlinhos Brown também curtiu a novidade desta temporada. "Acho que é uma estratégia, porque o bloqueio está muito conectado ao estilo. Você não pode detectar que o cantor que está vindo vai escolher você ou outro

Show com convidados marcou o lançamento da nova edição

time. Mas quando você escuta alguém cantando sertanejo, por exemplo, você sabe que o candidato provavelmente tem vontade de ir pro time do Teló", detalhou.

A apresentadora Mariana Rios também bateu um papo com as estrelas da noite e levou perguntas da imprensa presente na plateia ao elenco da atração. "Para mim, que amo música, estar em um programa como este é sempre um motivo de felicidade. Amo fazer parte da família The Voice", disse.

Os técnicos também puderam relembrar diversos momentos das últimas temporadas. Lulu não conteve as lágrimas quando viu Gustavo Fagundes cantar "Eu gosto tanto de você" com a dupla Alysson e Adysson.

"A gente se emociona fazendo. Às vezes a gente acha que sabe tudo o que vai acontecer e ainda assim se emociona. Não tem lógica, tem emoção. Eles revelam sentimentos em mim que eu ainda não domino e isso é que é a música. É no arpejo. Eu preciso sentir alguma coisa. Se eu arpejar, é inevitável virar a cadeira", disse o cantor.

Rever tantos talentos também emocionou Ivete Sangalo. "Como seguiu uma estratégia aqui? A pessoa está toda organizada, vem eles e desorganizam tudo", brincou. "Com sete edições a gente vê que temos a classe musical mais encorajada a se aceitar como artistas, aceitar as nossas humildes oportunidades e participar de um conjunto harmônico que começa pelo país, lá na portaria, até chegar a esse palco para ser nacionalizado", resumiu ela.

Temporada de música

Com estreia marcada para a próxima semana, uma nova safra de cantores passa pelo palco do The Voice Brasil e disputam vagas nos times dos treinadores e a aprovação do público

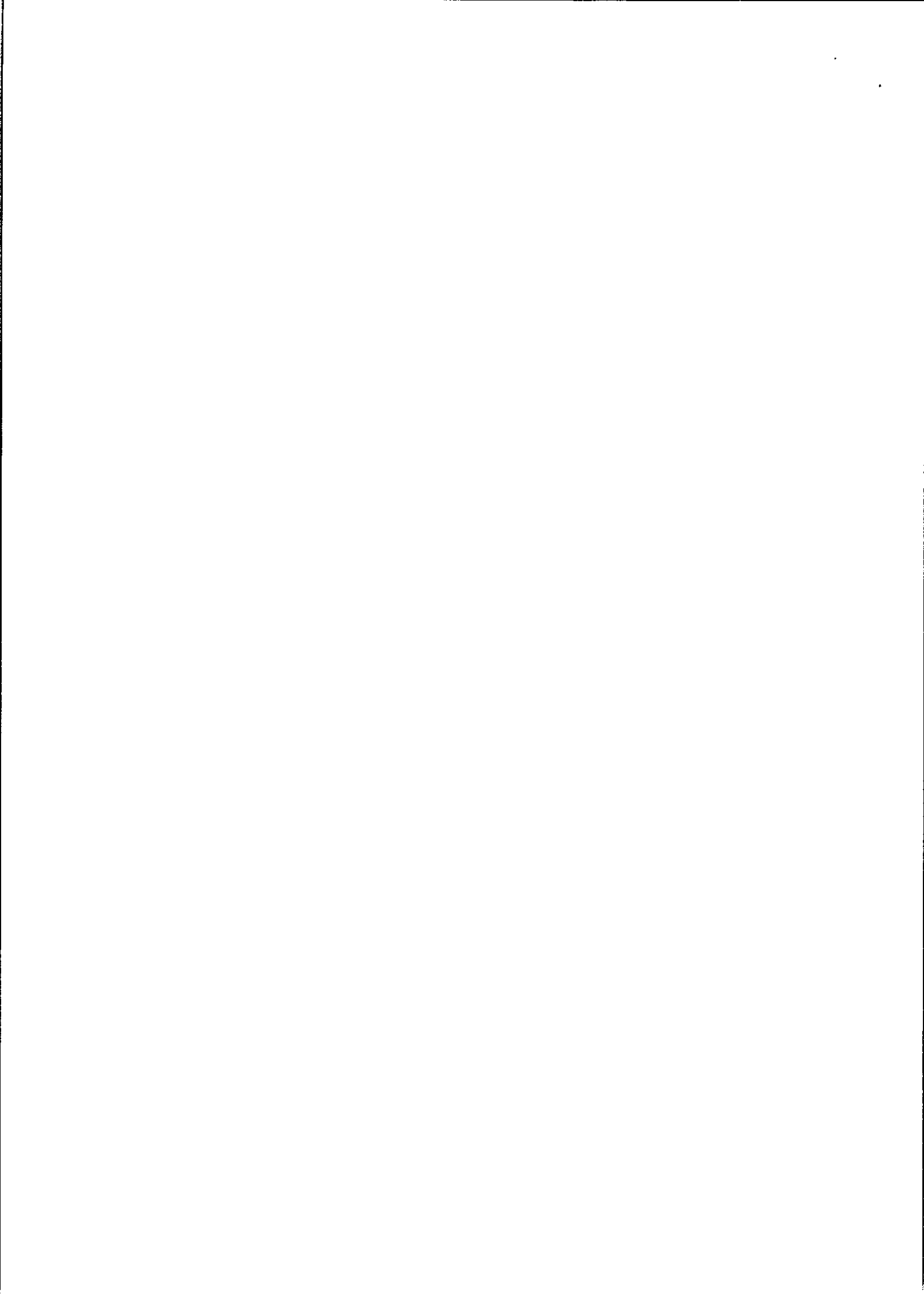

MICHEL TELÓ

www.micheltelo.com.br

Rua Moreira Cabral, 347
Bairro Planalto
CEP 79009-150
Campo Grande - MS

Shows:
67.9227 3029 | 67.3324 0633 | 67.9213 7797
contato@micheltelo.com.br

Em hotel paulistano, Michel exalta a alegria de ser premiado no internacional Billboard Music Awards e o bom momento no amor com sua Thais Fersoza.

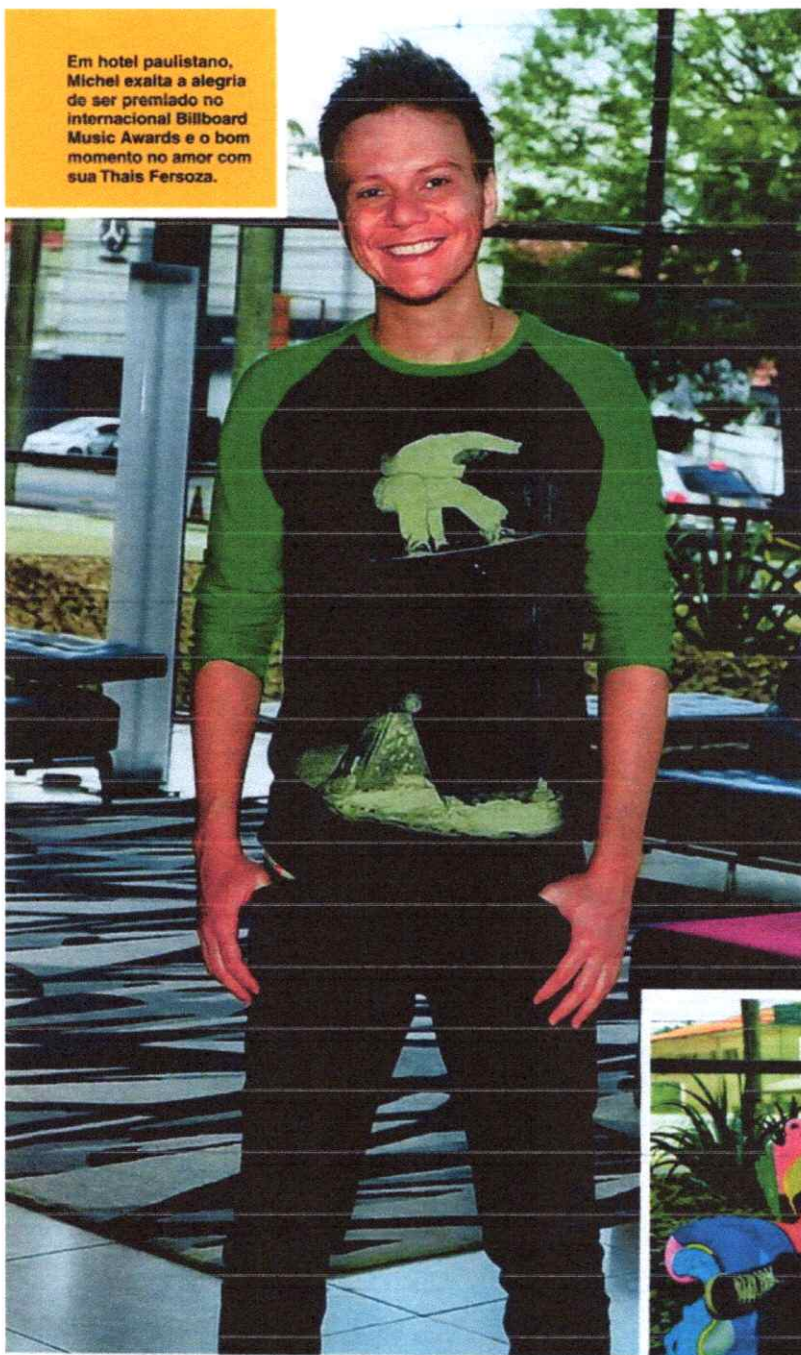

Em meio a astros mundiais como **Rihanna** (25), **Justin Bieber** (19) e **Taylor Swift** (23), o paranaense **Michel Teló** (32) representou o Brasil de maneira ilustre na edição 2013 do **Billboard Music Awards**, uma das maiores premiações internacionais da música. Apesar de não ter comparecido à grandiosa noite de entrega em Las Vegas, por conta de compromissos profissionais, o cantor foi surpreendido em São Paulo com a notícia de que seu hit **Ai Se Eu te Pego** levava o troféu de **Melhor Canção Latina**, que teve fortes concorrentes como **Pitbull** (32) e **Chris Brown** (24). "É difícil

"Quando comecei a tocar, há 20 anos, não sonhava viver o que vivo hoje."

descrever a sensação de gratidão. Fico muito feliz e dedico esse prêmio aos meus fãs, a todos que recebem com tanto carinho o meu trabalho", diz ele. "É realmente incrível, ali 'engloba' todo mundo", completa Michel, que, em abril, na versão latina da láurea, faturou os prêmios de **Melhor Canção do Ano** e **Melhor Canção Pop**.

Namorado da atriz **Thais Fersoza** (29), de **Dona Xepa**, na **Record**, o galã lembrou de quando começou a tocar, duas décadas atrás. "Naquela época não sonhava em viver assim, ganhar tantos prêmios e, principalmente, tanto carinho e reconhecimento", conclui o astro. ●

MICHEL TELÓ: BOA FASE
CANTOR ORGULHA O PAÍS EM LÁUREA



MICHEL TELÓ

www.micheltelo.com.br

Rua Moreira Cabral, 347
Bairro Planalto
CEP 79009-150
Campo Grande - MS

Shows:
67.9227 3029 | 67.3324 0633 | 67.9213 7797
contato@micheltelo.com.br



Indicado em sete categorias no Billboard Latin Music Awards, Michel Teló (32) levou dois dos prêmios mais importantes da noite: Melhor Canção do Ano e Melhor Canção Pop Latina do Ano pela música *Ai Se Eu Te Pego*. "Quando anunciaram meu nome, a platéia começou a cantar a música. Deu aquela vontade chorar. Meus olhos se encheram de lágrimas." *Tive*

"Deu aquela vontade de chorar. Meus olhos se encheram de lágrimas."

de respirar fundo para conseguir falar", conta o artista.

No palco do BankUnited Center, em Miami, o cantor agradeceu à família, à equipe e à namorada, **Thais Feresoa** (28). "Estão todos convidados para a Copa do Mundo no Brasil", disparou, para depois cantar com o colombiano **Carlos Vives** (51), seu parceiro na música *Com Le Gusta Tu Cierpo*. ●

Michel diverte-se no tapete vermelho do Billboard Latin Music Awards, realizado no BankUnited Center, em Miami. Na festa, o cantor se apresenta com o amigo colombiano Carlos Vives.



FOTOS: JOHN NUNDA (2); GETTY IMAGES/CONTRASTO (3); TELEVISIONEYES (4); GETTY IMAGES

**A NOITE DAS VITÓRIAS
BRASILEIRO LEVA DUAS ESTATUETAS**

MICHEL TELÓ

www.micheltelo.com.br

Rua Moreira Cabral, 347
Bairro Planalto
CEP 79009-150
Campo Grande - MS

Shows:
67.9227 3029 | 67.3324 0633 | 67.9213 7797
contato@micheltelo.com.br

ODIA | QUINTA-FEIRA, 2/8/2018 ■ site: odia.com.br ■ tel.: 2222-8000

O Dia no Estado

NITERÓI MAIS LIMPA

Enseada de Jurujuba registra bons resultados na balneabilidade das praias da região. P. 8



MÚSICA E BOA MESA

Shows e gastronomia prometem animar o fim de semana nas cidades de Casimiro de Abreu e Araruama. Quissamã terá apresentação de Michiel Teló. P. 4 e 5

NORTE FLUMINENSE

P.2

TORNEIO ESPORTIVO

Jogos Estudantis de Campos (JECs) vão reunir mais de três mil alunos do município



BARRA MANSA

P.3

FEIRA DE OPORTUNIDADES

Tradicional evento de negócios, a Flumisul vai movimentar a economia da região



MICHEL TELÓ

www.micheltelo.com.br

Rua Moreira Cabral, 347
Bairro Planalto
CEP 79009-150
Campo Grande - MS

Shows:
67.9227 3029 | 67.3324 0633 | 67.9213 7797
contato@micheltelo.com.br

EDIÇÃO 1017 - ANO 20 - N.º 18 - 3/5/2018

CARAS

www.caras.com.br - R\$ 9,90

DANIELA MERCURY, NA SUA BAHIA, APRESENTA MALU PARA A SOCIEDADE



EXCLUSIVO - MIAMI

MICHEL TELÓ: 'FIZ O MUNDO INTEIRO CANTAR EM PORTUGUÊS'

Fenômeno da música brasileira
colhe os frutos do sucesso com
reconhecimento internacional



EXEMPLAR DE
ASSINANTE
VENDA PROIBIDA



Neste exemplar, 7 OPÇÕES DE ROTEIROS
para você realizar a viagem dos seus sonhos

EXCLUSIVO PARA VOCÊ, ASSINANTE DE CARAS

20% DE DESCONTO

para o assinante* de CARAS,
+ 20% de desconto para o
seu acompanhante. Benefício válido
em todos os roteiros da Agaxtur.



* Benefício não se aplica a assinantes de
segundo e terceiro grau com o assinante.
Para receber as revistas, regularmente,
é necessário pagar a taxa de envio de R\$ 4,00.

Para mais informações, acesse www.agaxtur.com.br/caras



| | | | | |
|---|--|------------------------------------|--------------------------------------|------------------------------------|
|  <p>PREFEITURA MUNICIPAL DE CAMPO GRANDE SECRETARIA MUNICIPAL DE FINANÇAS - SEFIN NOTA FISCAL DE SERVIÇOS ELETRÔNICA - NFSe</p> | Número da Nota 00000760 | | | |
| | Data e Hora de Emissão 14/03/2023 15:24:14 | | | |
| | Código de Verificação e83387d3 | | | |
| PRESTADOR DE SERVIÇOS | | | | |
| Nome/Razão Social: TELO SHOWS LTDA | | | | |
| CPF/CNPJ: 13.628.544/0001-44 Inscrição Municipal: 0016030000-0 | | | | |
| Endereço: RUA MOREIRA CABRAL, Nº347 - SALA C - BAIRRO FELICIANA CAROLINA - CEP:79009-150 | | | | |
| Município: CAMPO GRANDE UF: MS | | | | |
| TOMADOR DE SERVIÇOS | | | | |
| Nome/Razão Social: MUNICIPIO DE CASTRO | | | | |
| CPF/CNPJ: 77.001.311/0001-08 | | | | |
| Endereço: PRAÇA PEDRO KALED, Nº22 - BAIRRO CENTRO - CEP:84165-540 | | | | |
| Município: CASTRO UF: PR E-mail: licitacao.castro@gmail.com | | | | |
| DISCRIMINAÇÃO DOS SERVIÇOS | | | | |
| Descrição: APRESENTACAO ARTSTICA DO CANTOR MICHEL TELO NO DIA 17/03/2023 NO MUNICIPIO DE CASTRO PR NA 4ª FESTA DE PEAO DE BOIADEIRO DE CASTRO ALUSENTE AS COMEMORACOES DE 319 ANOS DO MUNICIPIO CONFORME: NOTA DE EMPENHO: 2528/2023 PROCESSO LICITAÇÃO: 25/2023 INEXIGIBILIDADE LICITAÇÃO: 021/2023 ORDEM DE COMPRA: 1276-000/2023 DADOS BANCÁRIOS BANCO DO BRASIL AGENCIA 4211-0 C/C 41353-4 PIX 13628544000144 (CNPJ) *** RETENÇÃO DE 3% PELO TOMADOR DE SERVIÇOS PARA O MUNICIPIO DA PRESTACAO DE SERVIÇOS LÍQUIDO A DEPOSITAR = R\$ 298.275,00 *** *** EMPRESA PRESTADORA DE SERVIÇOS DESOBRIGADO DO RECOLHIMENTO DOS IMPOSTOS FEDERAIS CONFORME ARTIO 4º DA LEI 14148/2021 *** | | | | |
| Tributável SIM | Item APRESENTAÇÃO ARTÍSTICA | Qtde 1 | Unitário R\$ 307.500,00 | Total R\$ 307.500,00 |
| PIS (0,6500%): R\$ 0,00 | COFINS (3,0000%): R\$ 0,00 | INSS (2,0000%): R\$ 0,00 | IR (1,5000%): R\$ 0,00 | CSLL (2,0000%): R\$ 0,00 |
| VALOR TOTAL DA NOTA = R\$ 307.500,00 | | | | |
| Valor Total das Deduções: R\$ 0,00 | Base de Cálculo: R\$ 307.500,00 | Alíquota: 3,00% | Valor do ISS: R\$ 9.225,00 | |
| OUTRAS INFORMAÇÕES | | | | |
| Mês de Competência da Nota Fiscal: 03/2023 | | | | |
| Recolhimento: ISS RETIDO NA FONTE PELO TOMADOR | | | | |
| CNAE: 900199900 | | | | |
| Local da Prestação do Serviço: CASTRO/PR | | | | |
| Tributação: NÃO INCIDENTE NO MUNICÍPIO | | | | |
| Descrição da Atividade: Artes cenicás, espetáculos e atividades complement | | | | |

|  <p align="center">PREFEITURA MUNICIPAL DE CAMPO GRANDE SECRETARIA MUNICIPAL DE FINANÇAS - SEFIN NOTA FISCAL DE SERVIÇOS ELETRÔNICA - NFSe</p> | Número da Nota 00000798 | | | | | | | | | | |
|--|--|------------------------------------|---------------------------------------|------------------------------------|-----------|-----|------------------------|---|------------|------------|--|
| | Data e Hora de Emissão 05/06/2023 11:30:28 | | | | | | | | | | |
| | Código de Verificação de750fc6 | | | | | | | | | | |
| PRESTADOR DE SERVIÇOS | | | | | | | | | | | |
| Nome/Razão Social: TELO SHOWS LTDA CPF/CNPJ: 13.628.544/0001-44 Inscrição Municipal: 0016030000-0 Endereço: RUA MOREIRA CABRAL, Nº347 - SALA C - BAIRRO FELICIANA CAROLINA - CEP:79009-150 Município: CAMPO GRANDE UF: MS | | | | | | | | | | | |
| TOMADOR DE SERVIÇOS | | | | | | | | | | | |
| Nome/Razão Social: MUNICIPIO DE MARACAJU - MS CPF/CNPJ: 03.442.597/0001-12 Endereço: RUA APPA, Nº120 - BAIRRO CENTRO - CEP:79150-000 Município: MARACAJU UF: MS E-mail: cdc.contratos@maracaju.ms.gov.br | | | | | | | | | | | |
| DISCRIMINAÇÃO DOS SERVIÇOS | | | | | | | | | | | |
| Descrição: SHOW DE MICHEL TELO PARA O ANIVERSARIO DE 99 ANOS DO MUNICIPIO DE MARACAJU/MS DURACAO DE 1H30MIN DE SHOWS - NO DIA 10/06/2023 NO PARQUE DE EXPOSICOES LIBORIO FERREIRA DE SOUZA SOLICITACAO FORNECIMENTO: 113/2023 PROCESSO ADMINISTRATIVO: 134/2023 CONTRATO: 37/2023 SEQUENCIA DO CONTRATO: 143 *** DADOS BANCARIOS BANCO DO BRASIL AGENCIA 4211-0 C/C 41353-4 LIQUIDO A DEPOSITAR = R\$ 266.000,00 *** TOMADOR DOS SERVIÇOS DEVERÁ RETER E PAGAR ISS (5%) PARA MUNICIPIO DE MARACAJU MS *** PRESTADOR DE SERVICOS DESOBRIGADO DO RECOLHIMENTO DE IMPOSTOS FEDERAIS CONFORME ARTIGO 4º DA LEI 14148/2021 | | | | | | | | | | | |
| <table border="1"> <thead> <tr> <th>Tributável</th> <th>Item</th> <th>Qtde</th> <th>Unitário R\$</th> <th>Total R\$</th> </tr> </thead> <tbody> <tr> <td align="center">SIM</td> <td>APRESENTAÇÃO ARTÍSTICA</td> <td align="center">1</td> <td align="right">280.000,00</td> <td align="right">280.000,00</td> </tr> </tbody> </table> | Tributável | Item | Qtde | Unitário R\$ | Total R\$ | SIM | APRESENTAÇÃO ARTÍSTICA | 1 | 280.000,00 | 280.000,00 | |
| Tributável | Item | Qtde | Unitário R\$ | Total R\$ | | | | | | | |
| SIM | APRESENTAÇÃO ARTÍSTICA | 1 | 280.000,00 | 280.000,00 | | | | | | | |
| PIS (0,6500%): R\$ 0,00 | COFINS (3,0000%): R\$ 0,00 | INSS (2,0000%): R\$ 0,00 | IR (1,5000%): R\$ 0,00 | CSLL (2,0000%): R\$ 0,00 | | | | | | | |
| VALOR TOTAL DA NOTA = R\$ 280.000,00 | | | | | | | | | | | |
| Valor Total das Deduções: R\$ 0,00 | Base de Cálculo: R\$ 280.000,00 | Alíquota: 5,00% | Valor do ISS: R\$ 14.000,00 | | | | | | | | |
| OUTRAS INFORMAÇÕES Mês de Competência da Nota Fiscal: 06/2023 Recolhimento: ISS RETIDO NA FONTE PELO TOMADOR CNAE: 900199900 Local da Prestação do Serviço: MARACAJU/MS Tributação: NÃO INCIDENTE NO MUNICÍPIO Descrição da Atividade: Artes cênicas, espetáculos e atividades complementares | | | | | | | | | | | |

|  <p>PREFEITURA MUNICIPAL DE CAMPO GRANDE SECRETARIA MUNICIPAL DE FINANÇAS - SEFIN NOTA FISCAL DE SERVIÇOS ELETRÔNICA - NFSe</p> | Número da Nota 00000800 | | | | | | | | | | |
|--|--|------------------------------------|--------------------------------------|------------------------------------|-----------|-----|------------------------|---|------------|------------|--|
| | Data e Hora de Emissão 16/06/2023 08:00:28 | | | | | | | | | | |
| | Código de Verificação 78c9aba7 | | | | | | | | | | |
| PRESTADOR DE SERVIÇOS | | | | | | | | | | | |
| Nome/Razão Social: TELO SHOWS LTDA CPF/CNPJ: 13.628.544/0001-44 Inscrição Municipal: 0016030000-0 Endereço: RUA MOREIRA CABRAL, Nº347 - SALA C - BAIRRO FELICIANA CAROLINA - CEP:79009-150 Município: CAMPO GRANDE UF: MS | | | | | | | | | | | |
| TOMADOR DE SERVIÇOS | | | | | | | | | | | |
| Nome/Razão Social: MUNICIPIO DE CONCEICAO DO MATO DENTRO CPF/CNPJ: 18.303.156/0001-07 Endereço: RUA DANIEL DE CARVALHO, Nº161 - BAIRRO CENTRO - CEP:35860-000 Município: CONCEICAO DO MATO DENTRO UF: MG E-mail: licitacao@cmd.mg.gov.br | | | | | | | | | | | |
| DISCRIMINAÇÃO DOS SERVIÇOS | | | | | | | | | | | |
| Descrição: APRESENTACAO ARTISTICA DO CANTOR MICHEL TELO NA CIDADE DE CONCEICAO DO MATO DENTRO MG NO DIA 01/07/2023 EM COMEMORACAO A FESTA DO PEADO DE BOIADEIRO COM PALCO MONTADO NO AEROPORTO MUNICIPAL CONTRATO DE PRESTACAO DE SERVICOS 097/2023 INEXIGIBILIDADE 030/2023 *** 50% DO PAGAMENTO DO CACHE DO SHOW DE MICHEL TELO PARA APRESENTAÇÃO NA FESTA DO PEAO DE BOIADEIRO DE CONCEIÇÃO DO MATO DENTRO NO DIA 01 DE JULHO DE 2023. *** TOMADOR DOS SERVIÇOS DEVERÁ RETER E PAGAR ISS (3%) PARA MUNICIPIO DE CONCEICAO DO MATO DENTRO = R\$ 4.350,00 *** PARCELA 01/02 VENCIMENTO CONFORME CONTRATO VALOR LIQUIDO R\$ 140.650,00 DADOS BANCARIOS BANCO DO BRASIL AGENCIA 4211-0 C/C 41353-4 *** PRESTADOR DE SERVICOS DESOBRIGADO DO RECOLHIMENTO DE IMPOSTOS FEDERAIS CONFORME ARTIGO 4º DA LEI 14148/2021 | | | | | | | | | | | |
| <table border="1"> <thead> <tr> <th>Tributável</th> <th>Item</th> <th>Qtde</th> <th>Unitário R\$</th> <th>Total R\$</th> </tr> </thead> <tbody> <tr> <td>SIM</td> <td>APRESENTAÇÃO ARTÍSTICA</td> <td>1</td> <td>145.000,00</td> <td>145.000,00</td> </tr> </tbody> </table> | Tributável | Item | Qtde | Unitário R\$ | Total R\$ | SIM | APRESENTAÇÃO ARTÍSTICA | 1 | 145.000,00 | 145.000,00 | |
| Tributável | Item | Qtde | Unitário R\$ | Total R\$ | | | | | | | |
| SIM | APRESENTAÇÃO ARTÍSTICA | 1 | 145.000,00 | 145.000,00 | | | | | | | |
| PIS (0,6500%): R\$ 0,00 | COFINS (3,0000%): R\$ 0,00 | INSS (2,0000%): R\$ 0,00 | IR (1,5000%): R\$ 0,00 | CSLL (2,0000%): R\$ 0,00 | | | | | | | |
| VALOR TOTAL DA NOTA = R\$ 145.000,00 | | | | | | | | | | | |
| Valor Total das Deduções: R\$ 0,00 | Base de Cálculo: R\$ 145.000,00 | Aliquota: 3,00% | Valor do ISS: R\$ 4.350,00 | | | | | | | | |
| OUTRAS INFORMAÇÕES | | | | | | | | | | | |
| Mês de Competência da Nota Fiscal: 06/2023 Recolhimento: ISS RETIDO NA FONTE PELO TOMADOR CNAE: 900199900 Local da Prestação do Serviço: CONCEICAO DO MATO DENTRO/MG Tributação: NÃO INCIDENTE NO MUNICÍPIO Descrição da Atividade: Artes cenicás, espetáculos e atividades complement | | | | | | | | | | | |

|  <p>PREFEITURA MUNICIPAL DE CAMPO GRANDE SECRETARIA MUNICIPAL DE FINANÇAS - SEFIN NOTA FISCAL DE SERVIÇOS ELETRÔNICA - NFSe</p> | Número da Nota 00000804 | | | | | | | | | | |
|---|--|--|--------------------------------------|------------------------------------|-----------|-----|------------------------|---|------------|------------|--|
| | Data e Hora de Emissão 28/06/2023 09:29:22 | | | | | | | | | | |
| | Código de Verificação 36e1c154 | | | | | | | | | | |
| PRESTADOR DE SERVIÇOS | | | | | | | | | | | |
| Nome/Razão Social: TELO SHOWS LTDA CPF/CNPJ: 13.628.544/0001-44 Inscrição Municipal: 0016030000-0 Endereço: RUA MOREIRA CABRAL, Nº347 - SALA C - BAIRRO FELICIANA CAROLINA - CEP:79009-150 Município: CAMPO GRANDE UF: MS | | | | | | | | | | | |
| TOMADOR DE SERVIÇOS | | | | | | | | | | | |
| Nome/Razão Social: MUNICIPIO DE CONCEICAO DO MATO DENTRO CPF/CNPJ: 18.303.156/0001-07 Endereço: RUA DANIEL DE CARVALHO, Nº161 - BAIRRO CENTRO - CEP:35860-000 Município: CONCEICAO DO MATO DENTRO UF: MG E-mail: licitacao@cmd.mg.gov.br | | | | | | | | | | | |
| DISCRIMINAÇÃO DOS SERVIÇOS | | | | | | | | | | | |
| Descrição: APRESENTACAO ARTISTICA DO CANTOR MICHEL TELO NA CIDADE DE CONCEICAO DO MATO DENTRO MG NO DIA 01/07/2023 EMCOMEMORACAO A FESTA DO PEADO DE BOIADEIRO COM PALCO MONTADO NO AEROPORTO MUNICIPAL CONTRATO DE PRESTACAO DE SERVICOS 097/2023 INEXIGIBILIDADE 030/2023 *** 50% DO PAGAMENTO DO CACHE DO SHOW DE MICHEL TELO PARA APRESENTAÇÃO NA FESTA DO PEAO DE BOIADEIRO DE CONCEIÇÃO DO MATO DENTRO NO DIA 01 DE JULHO DE 2023. *** TOMADOR DOS SERVIÇOS DEVERÁ RETER E PAGAR ISS (3%) PARA MUNICIPIO DE CONCEICAO DO MATO DENTRO = R\$ 4.350,00 *** PARCELA 02/02 VENCIMENTO CONFORME CONTRATO VALOR LIQUIDO R\$ 140.650,00 DADOS BANCARIOS BANCO DO BRASIL AGENCIA 4211-0 C/C 41353-4 *** PRESTADOR DE SERVICOS DESOBRIGADO DO RECOLHIMENTO DE IMPOSTOS FEDERAIS CONFORME ARTIGO 4º DA LEI 14148/2021 | | | | | | | | | | | |
| <table border="1"> <thead> <tr> <th>Tributável</th> <th>Item</th> <th>Qtde</th> <th>Unitário R\$</th> <th>Total R\$</th> </tr> </thead> <tbody> <tr> <td>SIM</td> <td>APRESENTAÇÃO ARTÍSTICA</td> <td>1</td> <td>145.000,00</td> <td>145.000,00</td> </tr> </tbody> </table> | Tributável | Item | Qtde | Unitário R\$ | Total R\$ | SIM | APRESENTAÇÃO ARTÍSTICA | 1 | 145.000,00 | 145.000,00 | |
| Tributável | Item | Qtde | Unitário R\$ | Total R\$ | | | | | | | |
| SIM | APRESENTAÇÃO ARTÍSTICA | 1 | 145.000,00 | 145.000,00 | | | | | | | |
| PIS (0,6500%): R\$ 0,00 | COFINS (3,0000%): R\$ 0,00 | INSS (2,0000%): R\$ 0,00 | IR (1,5000%): R\$ 0,00 | CSLL (2,0000%): R\$ 0,00 | | | | | | | |
| VALOR TOTAL DA NOTA = R\$ 145.000,00 | | | | | | | | | | | |
| Valor Total das Deduções: R\$ 0,00 | Base de Cálculo: R\$ 145.000,00 | Alíquota: 3,00% | Valor do ISS: R\$ 4.350,00 | | | | | | | | |
| OUTRAS INFORMAÇÕES | | | | | | | | | | | |
| Mês de Competência da Nota Fiscal: 06/2023 | | Local da Prestação do Serviço: CONCEICAO DO MATO DENTRO/MG | | | | | | | | | |
| Recolhimento: ISS RETIDO NA FONTE PELO TOMADOR | | Tributação: NÃO INCIDENTE NO MUNICÍPIO | | | | | | | | | |
| CNAE: 900199900 | | Descrição da Atividade: Artes cenicás, espetáculos e atividades complement | | | | | | | | | |